

LOCALIZACIONES

- El desplazamiento entre las diferentes instalaciones estará guiado y supervisado por el personal acreditado organizador de las pruebas. El orden que se seguirá a lo largo de la mañana será A-B-C. La distancia entre los puntos [A-B] y C es de unos 10 minutos andando. Se recomienda a las personas que lleven vehículo a las pruebas, que lo dejen cerca de la Facultad, punto donde finalizan las mismas y donde encontrarán aparcamiento más fácilmente.
- **PABELLÓN UNIVERSITARIO, PUNTO DE ENCUENTRO (PUNTO A):** punto de encuentro para presentarse, pasar lista, distribución en grupos e información sobre la organización de las pruebas. Cruce entre las calles Padre Gaité y Cruz Vermella.

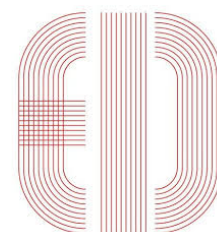

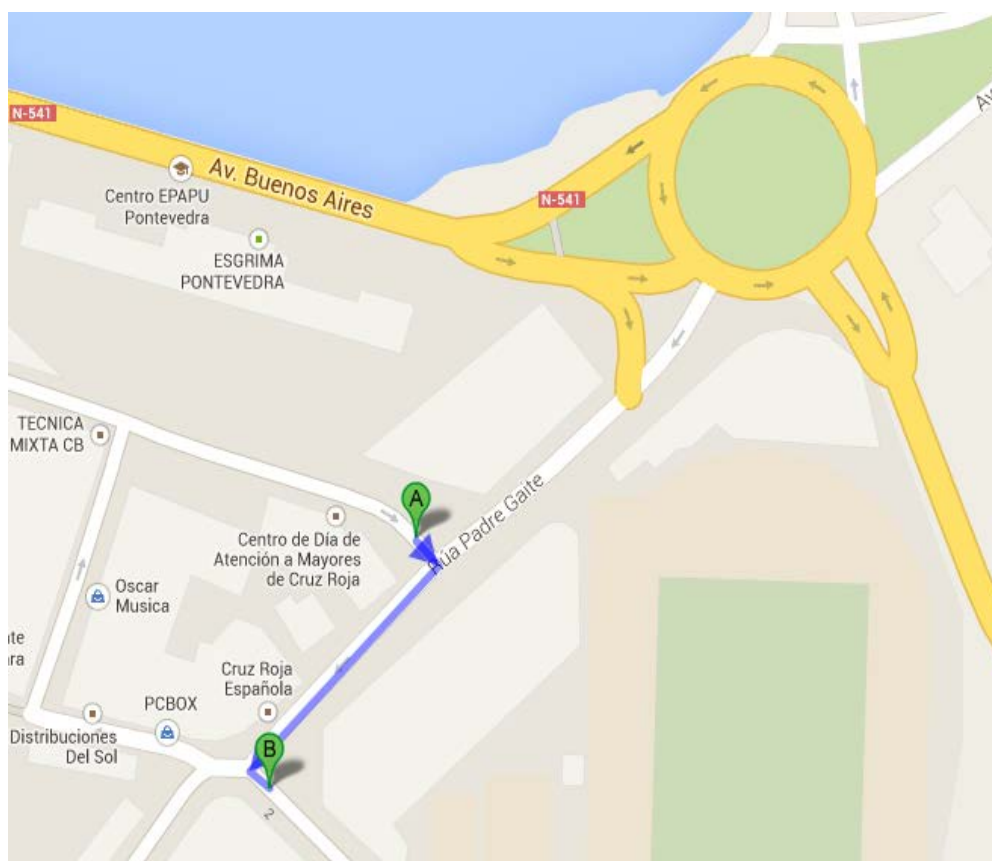
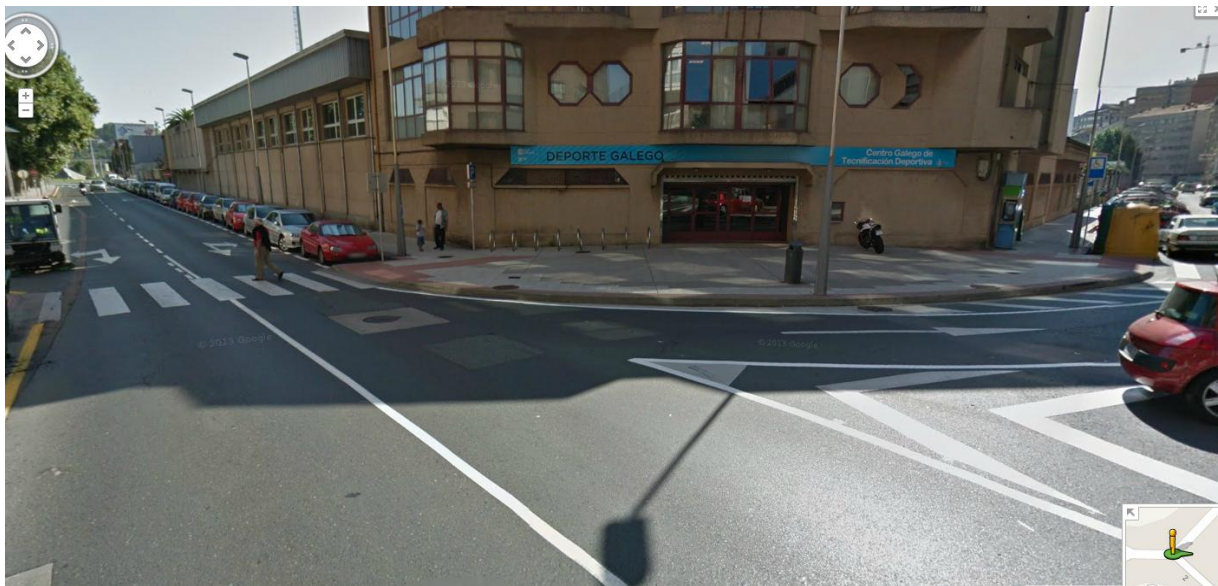

- PISCINA DEL CENTRO GALLEGO DE TECNIFICACIÓN DEPORTIVA (CGTD) (PUNTO B), lugar de realización de la prueba nº1 (OBLIGATORIA) de Adaptación al Medio Acuático.

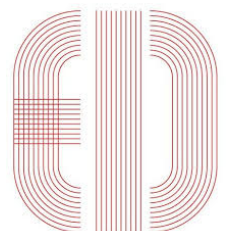

- FACULTAD DE CIENCIAS DE LA EDUCACIÓN Y DEL DEPORTE (PUNTO C, EN EL MAPA 2 Y 3), Campus A Xunqueira en Pontevedra. Lugar de realización de las pruebas 2,3,4,5,6,7.
- SECRETARÍA TÉCNICA DE LAS PRUEBAS, en la entrada de la Facultad (PUNTO C).



Mapa 2. Ruta ANDANDO desde el pabellón y/o piscina hasta la Facultad de Ciencias de la Educación y del Deporte (punto C), lugar de realización del resto de las pruebas 2-7.



Campus A Xunqueira s/n, 36005 Pontevedra / www.fcced.uvigo.es -
986 80 17 00 – 986 80 17 13

